

MICHAEL FOLKE WIBERG  
IMPORTAÇÃO E EXPORTAÇÃO, LDA

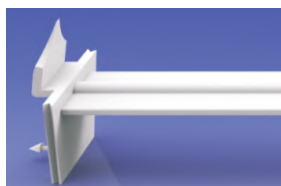

# Folheto Novos produtos UniPOS

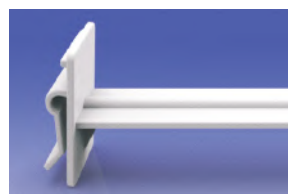

Contactos:

Tel: 233 436 381

Fax: 233 436 382

e-mail: [info@mfw.pt](mailto:info@mfw.pt)

## VARÃO DUPLO

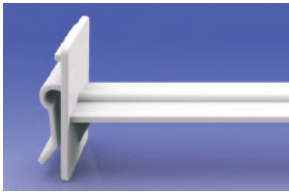

Furação necessária

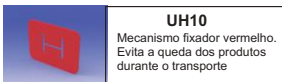
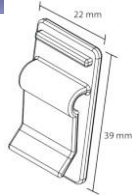
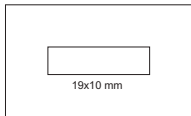

**UH10**  
Mecanismo fixador vermelho.  
Evita a queda dos produtos  
durante o transporte

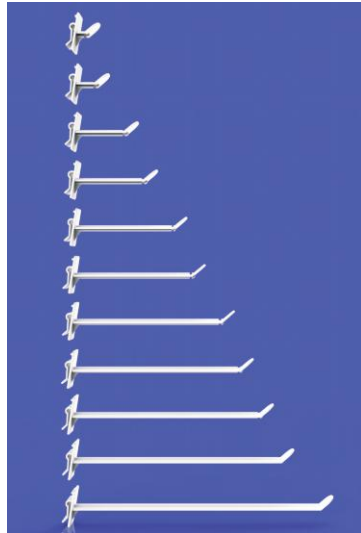

**“ Glass-reinforced ”**

**Referência**

**UH4721-xx (Preto)**  
**UH4741-xx (Branco)**

(01;02;05;07;10;12;  
15; 17;19;21;25)

**Tamanhos disponíveis (mm):**

10; 20; 50; 70;  
100;120;150;  
170;190;  
210 e 250

**PS “High impact Styrene”**

**Referência**

**UH4725-xx (Preto)**  
**UH4745-xx (Branco)**

(01;02;05;07;10;12;  
15;17)

**Tamanhos disponíveis (mm):**

10; 20; 50;  
70;100;120;  
150 e170

## VARÃO SIMPLES



Furação necessária

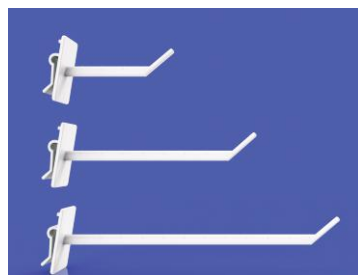
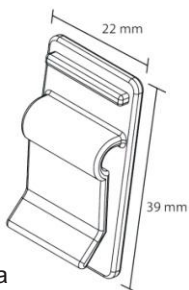
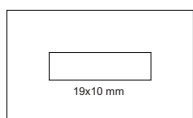

**“ Glass-reinforced ”**

**Referência**

**UH4121-xx (Preto)**  
**UH4141-xx (Branco)**

(05;10;15)

**Tamanhos disponíveis (mm):**

50;100;150

**PS “High impact Styrene”**

**Referência**

**UH4125-xx (Preto)**  
**UH4145-xx (Branco)**

(05;10;15)

**Tamanhos disponíveis (mm):**

50;100;150

## VARÃO DUPLO PARA APLICAÇÃO RÁPIDA

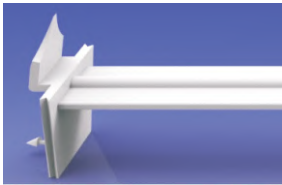

BRAÇO PORTA-ETIQUETAS MÓVEL  
COM DUPLA FUNCIONALIDADE  
(PEÇA DE ENCAIXE)



### UH10

Mecanismo fixador vermelho.  
Evita a queda dos produtos  
durante o transporte

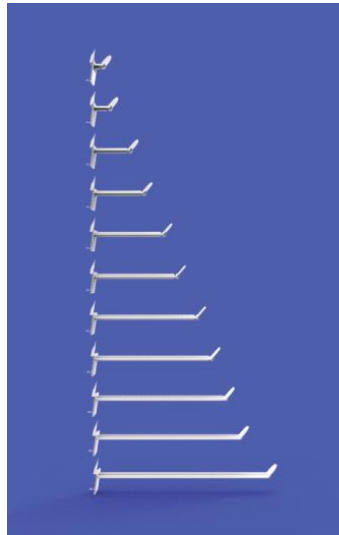

### “ Glass-reinforced”

#### Referência

UH7721-xx (Preto)  
UH7741-xx (Branco)

(01;02;05;07;10;12;  
15; 17;19;21;25)

#### Tamanhos disponíveis (mm):

10; 20; 50; 70;  
100;120;150;  
170;190;  
210 e 250

### PS “High impact Styrene”

#### Referência

UH7725-xx (Preto)  
UH7745-xx (Branco)

(01;02;05;07;10;12;  
15;17)

#### Tamanhos disponíveis (mm):

10; 20; 50;  
70;100;120;  
150 e170

## VARÃO SIMPLES PARA APLICAÇÃO RÁPIDA

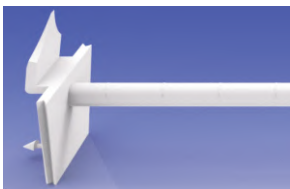

BRAÇO PORTA-ETIQUETAS MÓVEL  
COM DUPLA FUNCIONALIDADE  
(PEÇA DE ENCAIXE)

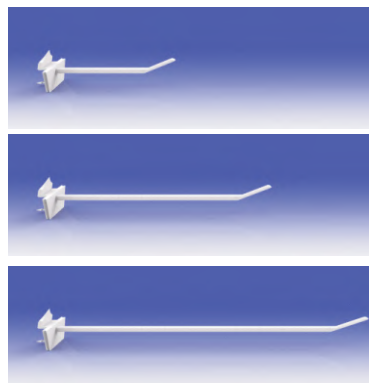
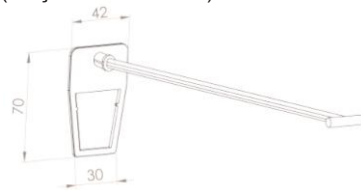

### “ Glass-reinforced”

#### Referência

UH7121-xx (Preto)  
UH7141-xx (Branco)

(05;10;15)

#### Tamanhos disponíveis (mm):

50;100;150

### PS “High impact Styrene”

#### Referência

UH7125-xx (Preto)  
UH7145-xx (Branco)

(05;10;15)

#### Tamanhos disponíveis (mm):

50;100;150

# BRAÇO PARA PORTA-ETIQUETAS



BRAÇO PORTA-ETIQUETAS MÓVEL  
COM DUPLA FUNCIONALIDADE  
(PEÇA DE ENCAIXE)



**UH41**  
TRANCA PARA VARÃO

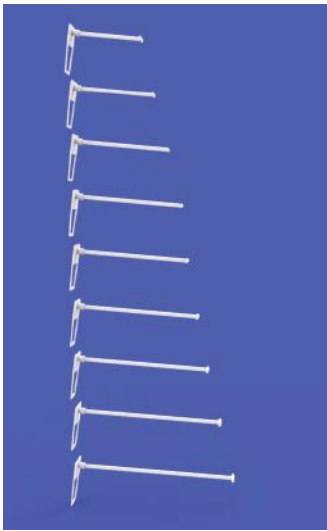

**“ Glass-reinforced ”**

Referência
<b>UH141 C</b>
<b>UH141 E</b>
<b>UH141 G</b>
<b>UH141 H</b>
<b>UH141 I</b>
<b>UH141 K</b>
<b>UH141 L</b>
<b>UH141 N</b>
<b>UH141 P</b>
Cor disponível: <b>BRANCO</b>

Descrição
Serve em:
Varões de 100 mm
Varões de 120 mm
Varões de 150mm
Varões de 170mm
Varões de 190 mm
Varões de 210 mm
Varões UH7923-17
UH7943-17
Varões de 250 mm
Varões UH7923-22
UH7943-22

# VARÃO DUPLO PARA APLICAÇÃO RÁPIDA ( com sistema anti-roubo)

BRAÇO PORTA-ETIQUETAS MÓVEL  
COM DUPLA FUNCIONALIDADE  
(PEÇA DE ENCAIXE)

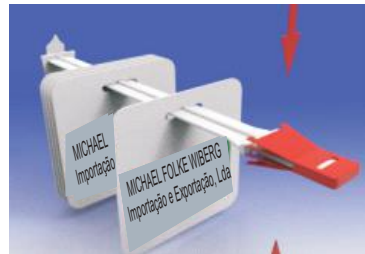
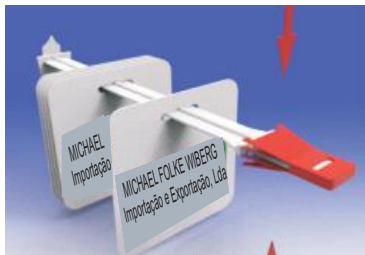
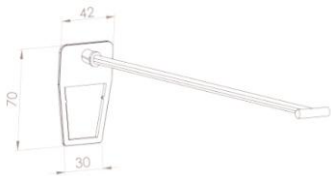

**“ Glass-reinforced ”**

Referência
<b>UH7923-17 (Preto)</b>
<b>UH7943-17 (Branco)</b>
Tamanhos disponíveis (mm): 170

Descrição
Serve no braço UH141 L

Referência
<b>UH7923-22 (Preto)</b>
<b>UH7943-22 (Branco)</b>
Tamanhos disponíveis (mm): 220

Descrição
Serve no braço UH141 P